

0・1歳児教育について 心と志の教育



愛宕幼稚園は平成 24 年春より筑豊の私学の幼稚園としては一番初めに飯塚市の協力をいただき認定こども園をスタートいたしました。今年で8年目を迎え近隣園にも認定こども園に移行される園が少しずつ増え心強く思っております。常にパイオニア精神を胸に刻み良質の幼児教育に邁進して参る所存でございます。

本来、母子の愛着を形成するためには少なくとも1歳～2歳までは母のもとで育てていただきたい思いは強くございますが、諸事情で園にてお預かりすることとなりました上は、養護はもちろんのこと、0歳から5歳までの連続した教育に力を注いで参りたいと考えておりますので、教育理念、教育方針にご同意の上、育ての心を一つにして同じ方向を向いて進んでいただきたいと思っております。特に0, 1, 2歳は『ヒトとして生まれてきた赤ちゃんを人間まで育てること』に主眼をおき、人としてより善き道を歩んでいける基礎を保護者様と共にしっかりしたものに育てて参りたいと思っております。教育の土台は家庭教育ということをご理解いただき、身近な大人が良きお手本となりましょう。

園では、0, 1歳児さんが安心安定して園生活が送れるよう教師は幼児との一対一の関係を大切にして信頼を築いて参ります。子ども達と一緒に色々な遊びをしながら物や人への興味、関心を引き出し、幼児の世界を広げて参ります。何かを意欲的に取り組む力を身につけるには、まず体が動くことが大切です。園では友達や先生と共に戸外（特に体力の元となる歩くことを大切に『歩育』にも重きをおくこと）や室内でいろいろな遊びを楽しみます。また、自然とのふれ合い、絵本の読み聞かせ、リトミックや季節の歌、食育の一環として野菜の栽培・調理など、本物の体験を多く取り入れ、豊かな感性、想像力を育て、心・体・頭のバランスのとれた質の高い教育を提供致します。

ご家庭ではともかくお子様の思いを十分に受け止めてそして受け入れていただき、「自分は親に愛されている」という感情を十分に育てていただきたいと思っております。0・1歳児教育は「早期教育」でも「才能教育」でもありません。『心を育てる教育』であることをご理解下さい。

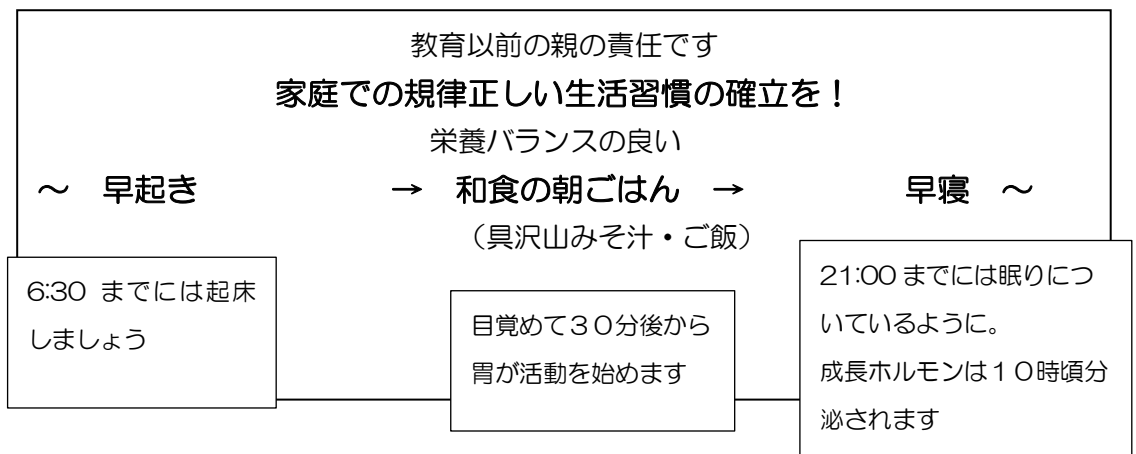

お知らせとお願い（約束）

1 保育期間について

※原則 月曜日から土曜日まで保育を行います

（ただし、日・祝・お盆・年末年始は休園します。

また、園行事、職員研修等で平日や土曜日を休園にすることもございます）

※詳しくは年間スケジュールをご覧ください。（4月配布予定）

※土曜出勤及び不規則な勤務の方の土曜利用につきましては、園の方針により利用時間を記載しておりますが、変更のある場合は各自でご記入下さい。前月25日までにご両親の勤務シフト表を添えてお申し込みください。教師配置の都合上、利用申し込み期日を過ぎたら原則お預かりできません。緊急の場合は園長にご相談下さい。

2 保育時間について

・保育時間 7：30～18：00

（通勤、仕事始業・終了時間に合わせてのお預かりです）

※仕事が休みの日は家庭での保育をお願い致します。

7：30	開門 就労時間に従って順次登園 自由遊び
9：30	おやつ
10：00	朝の集まり（リズム体操、うた、論語、リトミック、手遊び など）
10：30	本日の活動 あそび（天気の良い日は原則戸外へ散歩『歩育』）
11：30	昼食
12：30	午睡
15：20	おやつ
16：00	順次降園
18：00	閉門（降園完了）



※閉門時間 18 時を過ぎる場合は事前に連絡を入れて下さい。

ただし、18：00～18：30（30 分）で 550 円の料金が発生します。

3 保育料について（給食費・教材費も含む）

保育料・・・飯塚市の保育料基準による額

教材費・・・各個人で必要な教材に関しては、徴収の場合もあります。

4 給食について

自園給食

◎本日同封しております食品調査表をご記入いただき、4月1日にお持ちください

※アレルギーの方は特別措置として食材除去食を準備致しますので、所定の依頼書・診断書を園にご提出下さい。（アナフィラキシー等や場合によっては除去不可のこともあります）

5 送迎・駐車場のご利用について

原則、各ご家庭での送迎をお願い致します。保育部駐車場をご利用下さい。

駐車場で起こった事故等については、園では責任を負いかねます。

くれぐれも安全に気をつけてご利用下さい。

※駐車中のアイドリングストップにご協力下さい。

※お子様は必ずチャイルドシート、シートベルトの着用を励行下さい。

※駐車場内は必ずお子様につき添って、手を離さないでください

6 欠席連絡について

欠席連絡は、朝7：30～8：30までにお知らせ下さい。

（学年によってはおやつや給食の準備のためにもご協力を）

※保育中は担任への取り次ぎは致しません。ご用件は電話に出ました職員にお伝え下さい。

7 服装等について

体を動かしやすい物、着脱・排泄しやすい物。ロンパース・フードは不可。

また、毎日元気に遊びますので、汚れてもよい服装をお願い致します。

着せすぎに注意し、大人より一枚少なめを目安をお願い致します。

※保護者様も幼稚園が学校教育の場ということをご理解いただき、TPOに合わせた装いやヘアカラーになさって下さい（意図的に破れたジーンズ等や露出の多い服の着用は言うに及ばず、髪型・ヘアカラーも人目をばかれるものはお控えください。）

文質彬彬、大人も子どもも凛として美しく！

8 靴について

履き慣れた靴でお願い致します。※履く・脱ぐがしやすいものをお願い致します。
長靴(雨天時は可)・ブーツ・サンダル・クロックスは転びやすく危険ですので不可です。

9 園でお預かりしておく物(詳しくは別紙を参照してください)

- ① 着替え3セット(ズボン・上着・肌着※本人の名前を記入してください)
- ② おしりふきタオル2枚(フェイスタオルの大きさ※大きく記名してください)
- ③ おとし紙 1袋(実物をお見せします)
- ④ 箱ティッシュ1箱
- ⑤ ビニール袋(100枚入り)
- ⑥ 洗濯物入れ袋(スーパーのレジ袋など)⇒降園時に毎日バケツにセットをお願いします
- ⑦ 記名したおむつ40枚を配布された手提げ袋に入れてお持ち下さい。
(手提げ袋は4月1日の登園の際にお渡しします)
- ⑧ 敷布団と綿毛布(ハーフケット可) シーツをかけて4月1日以降にお持ちください※記名してください
※2週間に1回持ち帰ります

★①から⑥は4月1日に⑦⑧は4月2日以降にお持ちください。

★おむつをお預かりするまでは、カバンに数枚記名したおむつを入れておいてください。

10 毎日持ってくる物

- ① 連絡ノート
- ② 手ふきタオル
- ③ タオルスタイ(手作りの物です)×3
- ④ 靴(登園時に履いていない方・預かり可)

※全ての持ち物に記名をお願いします。
オムツにも1枚ずつご記名下さい。

ハンドタオルの一边を3cm程度折り返し縫い、ゴムを通し輪にする(実物あります)



※①～③をバックやリュックに入れてお持ち下さい

ハンカチサイズの小さめタオル(25cm×25cm程度)に、ひも又は、ゴムでループを付ける

タオルスタイは見本がございますのでご覧になりたい方はスタートプログラム(慣らし保育)の時に担任までお知らせください。(別紙にて詳しい作り方をお知らせしております)

1 1 保険について

園で保険に加入予定です。安全第一の保育を進めて参りますが、念のため各自保険加入をご検討頂きますよう、お願い致します。

1 2 個人情報について

原則、我が園ではホームページ・ブログ・外部行事に参加の際の写真撮影や、お便り等で写真を公表したり、『連絡ノート』の内容を園便りに紹介することもあります。
名前や顔を公表できない場合は、その理由等を園長までお知らせ下さい。

1 3 連絡ノートについて

連絡ノートは園との単なる連絡ではなく、お子様の成長記録です。毎日の様子その一瞬一瞬を見逃さず記録なさって下さい。将来お子様が大きくなったときに、たくさんの愛で育まれた自分が思い返せますように。 ※普通、我が子や兄弟には敬称は使いません。

1 4 薬について

原則薬は抗生物質以外の投薬は事故防止の為致しません。どうしても投薬が必要な場合は所定の投薬依頼書に記入捺印・1回分の薬に記名・保育教諭への手渡しを願います。不備があった場合は投薬いたしません。できるだけ朝・夕服用を医師にご相談下さい。

※アトピーや皮膚のアレルギーのお子様が増加しており、保湿剤は、医師の診断によりどうしてもの方のみ園長にご相談下さい。

1 5 お迎えについて **※勤務終了後直接園へお迎えをお願い致します**

夕方、お迎えの時刻になりますと、自分のお迎えを今か今かと待ちわびています。兄弟のお迎えが優先され、なかなかお迎えにいらっしゃらないと『お迎えだ!!』の心の熱がいつの間にか幼い心を冷たくさめさせてしまいます。ご兄弟がいらっしゃるご家庭は原則下のお子様からのお迎えをお願い致します。

※お便り帳にお迎えに来る方をご記入下さい。

※お迎えが通常時間より遅れる・迎えに来る方が変更になった場合は必ずお電話下さい。

※毎日登・降園時に玄関にてタブレット端末で打刻をしていただきます。

詳細につきましては、別紙をご参照ください。

16 禁煙について

愛宕幼稚園は学校教育施設です。

子ども達の健康増進等法律に基づいて、種々の配慮をいたしております。

駐車場を含め園の施設敷地内においては全面喫煙禁止といたしております。

運動会・遠足などの行事についても同様の理由で禁煙です。

17 爪のカット

衛生上はもちろんのこと、まだ言葉で伝えることが十分にできず、手が出ることも多い年齢です。万が一の時に、けがをさせたりすることが無いよう、常に気を付けて手入れしておいてください。

※週末は爪切り DAY を実行なさってください。月曜日が園でのチェック DAY です。

18 無理な登園

発熱がない場合でも、体のだるさなど大人のように口で伝えることができません。いつもと様子が違うときは、大事をとっていただきますようご協力お願いします。りんご病など軽い風邪の症状に始まる感染症は妊婦が感染すると胎児に影響を及ぼすこともございますので、体調不良の時は速やかに受診してください。

19 感染症について

登園停止の感染症については別紙をご覧ください。熱が下がっても登園停止が続くものもございます。感染症にかかった場合は必ず医師の許可を得てからの登園をお願い致します。診断書は不要ですが、園指定の用紙を提出してください。

インフルエンザにつきましては、集団感染予防の為、同居のご家族どなたかが罹患された時は本人に症状が出ていなくても原則 3 日間の家庭保育のご協力をお願いしております。

20 連絡は細やかにお願いします

職場や勤務状況・緊急連絡先・住所などが変わったときは速やかにお知らせください。

【あたごっ子実践 15 ケ条～みんなで育ちあうために】

- ① 早起き・朝ごはん・早寝
- ② 自分から進んで挨拶する
- ③ 名前を呼ばれたら元気に「拝（ハイ）」と返事をする
- ④ 履き物を揃える（心を揃える。人が揃えていなければそっと揃える）
- ⑤ 物を大切に使う（ものは両手で授受する）
- ⑥ 人からしてもらったら心から「ありがとう」と感謝の気持ちを言葉で伝える
- ⑦ 使ったものはきちんと元へ片付ける
- ⑧ して良い事、悪いことがわかる
- ⑨ 間違いに気づいたら勇気を出して「ごめんなさい」が素直に言う
- ⑩ 約束やルールをきちんと守る
- ⑪ 人が困っていたら優しく手を差し伸べる
- ⑫ 食べ物（他の命）を大切に感謝して頂ける
- ⑬ 友達の気持ちをわかり自分の思いも伝え、楽しく遊ぶ
- ⑭ 何事もチャレンジし、目標をもって最後まであきらめずに頑張る
- ⑮ 「自分って素晴らしい」【自尊感情】「できるできる必ずできる」の【自信と自己肯定感】を持つ

食べ物は
沢山の人の手によって
できています。
感謝して
最後まで残さず
に
頂きます。

全ては大人がお手本です

【あたご基本 3 ケ条】

あいさつ こしほねた じぶん
挨拶は腰骨立てて自分から



へんじ あか げんき
お返事は『はい』と明るく元気よく



でぶね そろ うつく
はきものは出船に揃えて美しく





令和2年度 保育部入園式のご案内

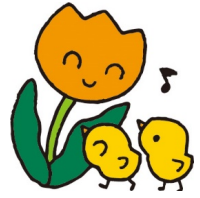

三寒四温を繰り返しながらも春の訪れも間近に感じられる今日この頃、この度はお子様の入園内定おめでとうございます。

春からお子様が1日も早く安心してすごしていただけるようお一人ひとりに心を配って参ります。つきましては、入園式を下記のとおり行いますので、ぜひご出席ください。

(現時点での予定です。今後、コロナウイルス感染症の状況によっては変更もあり得ます)

敬具

記

- 1 日 時 令和2年4月12日(日) 9:00~10:00
※受付: 8:30~
※保育部玄関にて受付後、
小ホールへお進みください。
- 2 場 所 愛宕幼稚園小ホール
- 3 内 容 ①入園式 ②記念撮影 ③クラス担任より確認事項のホームルーム
- 4 持ち物 上靴(保護者様)・保護者様下靴入れビニール
- 5 その他 : ①お車は保育部駐車場にお停め下さい。
②登園開始は4月1日(水)からです。
※4月1日(水)より少しずつ保育を進めさせていただきます。
詳細は別紙のスタートプログラムのお知らせをご覧ください。



※入園式の代休として4月11日(土)が休園になります。

0歳（ラッコ組）・1歳（あひる組）・2歳（いるか組）
スタートプログラムについて（おしらせ）

4月よりお子様が母の手を離れ幼稚園での生活がスタートします。
お子様が少しずつ園の環境に慣れてくれるよう下記のように保育を進めます。
ご協力をお願い致します。

記

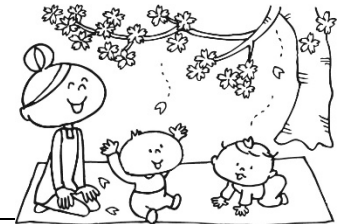

	保育時間	お迎え時間	備考
4月 1日（水） 2日（木） 3日（金）	9:00-11:00	11:00	<u>朝のおやつ</u> あり
6日（月） 7日（火）	9:00-12:00	12:00	給食開始 らっこあひる組は家庭での食事の様子を拝見したいので、2日の内のどちらか1日を選んで事前にお知らせ下さい。昼食時間11:30に来園なさって下さい。
8日（水） 9日（木） 10日（金）	9:00-15:30	15:30	午睡開始 <u>午後のおやつ</u> もあり
11日（土）	休園日		
12日（日）	入園式		
13日（月） より	就労時間に応じて		平常保育開始

※登降園の際は玄関にて手の消毒を励行ください